

客户关系管理 用户指南



www.gfs-markets.com

目录

新客户注册

The screenshot shows the registration interface for Global Forex Service. It includes a header with navigation links and a language selector. The main form is titled '邮箱注册' (Email Registration) and contains fields for username, email, password, and verification code. There are also checkboxes for password requirements and terms of service. Numbered red circles highlight the following steps: 1. Language selection (中文), 2. Username and email input, 3-4. Password and verification code input, 5. Terms of service agreement, and 6. Registration button.

GLOBAL FOREX SERVICE

主 页 关于 我们 交易 投资 平台 合作 伙伴 联系 我们

1 登录 注册 中文

2 邮箱注册 中文

用户名
User

注册邮箱
USER@gfs-markets.com

密码

✓ 密码长度为6至12字符
✓ 密码必须包含数字和大小写字母
✓ 密码必须包含特殊字符

再次确认密码

验证码
V5Dhe7duE2it

请输入正确验证码
905661

3-4 发送邮箱验证码

5 我同意并已阅读条款 条款

6 返回登录 注册

说明:

1. 选择**语言**，例如：中文
2. 输入用户信息
3. 单击**发送邮箱验证码**，在框中输入**验证码**
检查您的电子邮件以获取验证码
4. 单击**我同意并已阅读条款**
5. 点击**注册**

**注意：如果您没有收到电子邮件，
请查看您的垃圾邮件，或单击“收
不到验证码”**

登录



[主页](#) [关于我们](#) [交易](#) [投资平台](#) [合作伙伴](#) [联系我们](#)

1

登录

注册



2

登录

中文

注册邮箱

USER@gfs-markets.com

密码

Asdf1234!

请输入正确验证码

ckjl

c k j l

3

登录

☒ 记住我

[忘记密码](#)

说明：

1. 选择语言，例如：中文
2. 输入电邮、密码、验证码
3. 点击登录



控制台

控制台

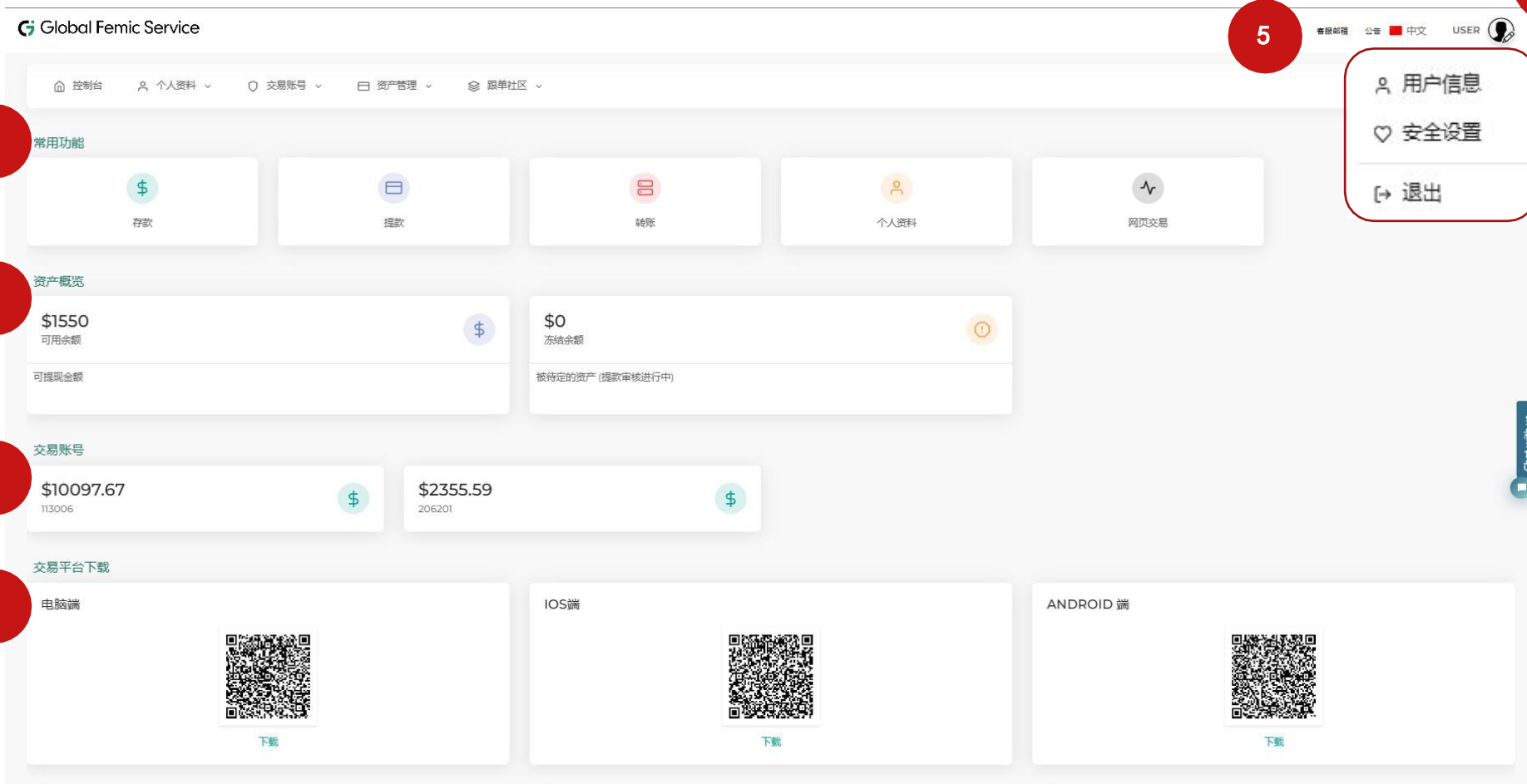

简介:

1. 快速键常用功能存款、提款、转账、个人资料、网页交易
2. 资产概览可查看客户可用余额、冻结余额
3. 交易账户可查看MT5余额
4. 扫描二维码或点击下载交易平台
5. 点击客服中心发送咨询，点击公告查看平台信息
6. 点击用户显示快速键用户信息、安全设置、登出



个人资料

安全设置

The screenshot shows the 'Global Femic Service' interface. At the top, there's a navigation bar with 'Global Femic Service' on the left and '登录邮箱', '公告', '中文', 'USER', and a profile icon on the right. Below this is a secondary navigation bar with links: '控制台', '个人资料', '交易账号', '资产管理', and '跟单社区'. The main content area is titled '安全设置' (Security Settings). On the left, there's a sidebar with options: '修改安全密码' (Change Security Password), '修改登录密码' (Change Login Password), and '修改交易密码' (Change Trading Password). The '修改安全密码' option is selected, and a dropdown menu is open, showing '用户信息', '财务信息', '安全设置' (highlighted with a red box and a red circle with the number 1), and '上传资料'. Below the dropdown, there are two input fields labeled '请输入密码' and '请确认密码'. The '修改安全密码' option is also highlighted with a red circle with the number 2. Below the input fields, there's a section titled '修改安全密码' with a sub-header '由于更新个人资料、转账、提款或其他重要活动'. It contains three input fields: '请输入密码', '请确认密码', and '请输入正确验证码'. A red box with a red circle containing '3-4' encompasses the first two input fields. To the right of the third input field is a green button labeled '发送邮箱验证码'. At the bottom right, there's a green button labeled '提交' with a red circle containing the number 5 next to it.

说明:

1. 选择**个人资料**，单击**安全设置**
2. 选择**修改安全密码**或**修改登录密码**
3. 输入**修改的密码**
4. 单击**发送邮箱验证码**，在框中输入**验证码**
5. 点击**提交**

检查您的电子邮件以获取验证码

***安全密码必须是6位数字**

设置:

上传资料 (一)

Global Femic Service

客服邮箱 公告 中文 USER

控制台 个人资料 交易账号 资产管理 跟单社区

上传资料

- 用户信息
- 财务信息
- 安全设置
- 上传资料

按照法律要求，Global Femic Service 将会保留（归档）必要的文档以支持您的申请。在收到并验证您的文件之前，将不允许进行交易和/或提款。

请拍照或扫描下面列出的四个文档。

单击浏览按钮，然后根据以下示例选择要上传的文档。

请确保上传的整个文档可见。

可接受的文件格式为 GIF, JPG, PNG, PDF.

上传档案最大为 20MB

2

详细信息

选择国家	证件类型
<input type="text"/>	<input type="text"/>
性别	真实姓名
<input type="text"/>	<input type="text"/>
证件号码	手机号
<input type="text"/>	<input type="text"/>
邮寄地址	
<input type="text"/>	

说明:

1. 选择个人资料，点击上传资料
2. 输入完整详细信息

注意：姓名及地址需要填写英文版本。

3-4

身份证明 (正面)

有效护照或其他官方州身份证 (例如驾照, 身份证等) 的彩色副本。该ID必须有效, 并且必须包含客户的全名, 签发或有效期, 客户的出生地和出生日期或税务标识号以及客户的签名。

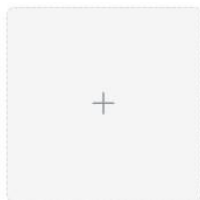

身份证明 (反面)

其他官方州身份证的反面 (例如驾照, 身份证等) 的彩色副本。该ID必须有效, 并且必须包含客户的全名, 签发或有效期, 客户的出生地和出生日期或税务标识号以及客户的签名。



地址证明

相关部门签发的有效期内的驾驶执照彩色复印件或最近3个月的水、电或煤炭账单。

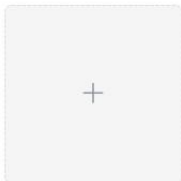

手持身份证明的照片 (不是必填项)

本人手持身份证明的照片, 必须完全重脸, 身份信息必须清晰。

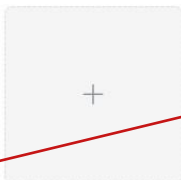

设置:

上传资料
(二)

说明:

5-6

3. 上传身份证或护照 (正面)
4. 上传身份证或护照 (背面)
5. 上传地址证明
6. 上传手持身份证明
7. 点击提交

7

提交

设置：

上传资料

(三)

GLOBAL FEMIC SERVICES

主页 关于我们 交易 投资平台 合作伙伴 联系我们

登录 注册

3



身份文件说明：

1. 请上传本人**身份证/护照**为身份证明备注：
身份证正面或护照全页（包含签名页）
2. 请上传本人**身份证/护照**为身份证明备注：
身份证背面或护照全页（包含签名页）
3. 请上传**驾驶证件/银行账单/水电单**为地址证明
4. 请上传**手持身份证或护照**（连同头像一同备注：您需要上传完整的驾驶证件/银行账单/水电单以证明您目前的住家地址（证件上必须显示您的名字以及地址）

注意

- 不可以有反光
- 图片必须清晰
- 证件必须完整
- 格式如（pdf, jpg, png, jpeg）

1



样本



2



4

样例：



设置：

财务信息 (一)

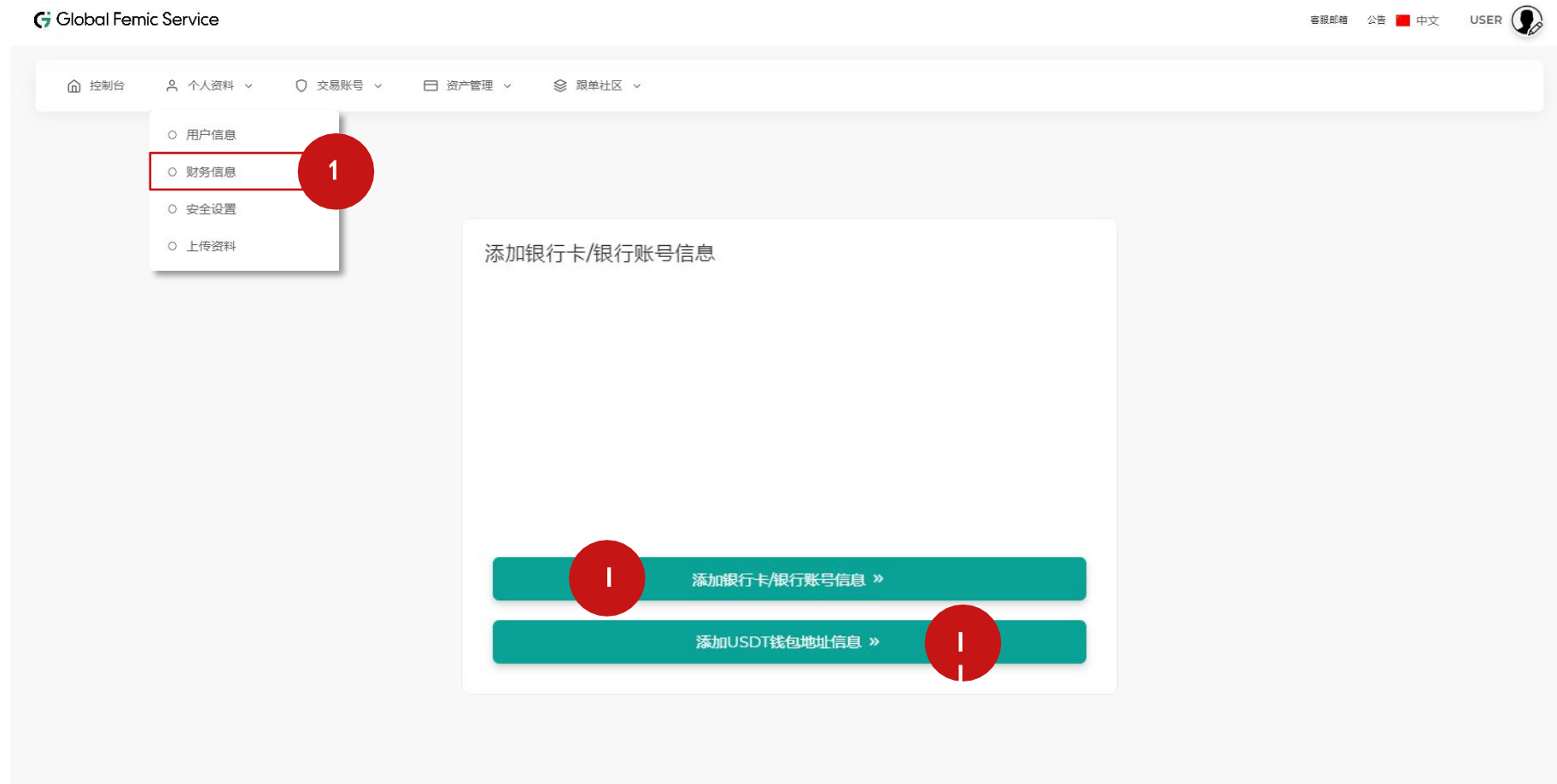

说明：

1. 选择**个人资料**，单击**财务信息**
请选择

- I. 添加银行卡/银行账号信息
- II. 添加USDT钱包地址信息

设置：

财务信息 (二)

Global Femic Service

客服邮箱 公告 中文 USER

控制台 个人资料 交易账号 资产管理 跟单社区

银行卡/银行账号信息

账户持有人姓名

银行名称

支行信息

银行卡/银行账号

SWIFT/BAN/ABA Code

备注

银行对账单

银行存折

提交

USDT钱包信息

账户持有人姓名

钱包类型

USDT钱包地址

USDT钱包地址

备注

提交

说明：

- I. 输入详细**银行卡/银行账号信息**后，上传图片，点击**提交**
- II. 输入详细**USDT钱包信息**后，点击**提交**

* 必须上传最少一个财务信息以获得

对于通道使用权

。银行卡/银行账号信息必须上传

清晰的**存折与手持身份证或护照**

(连同

头像一同拍摄)

设置：

财务信息 (三)

A 银行存折 / 电子钱包截图

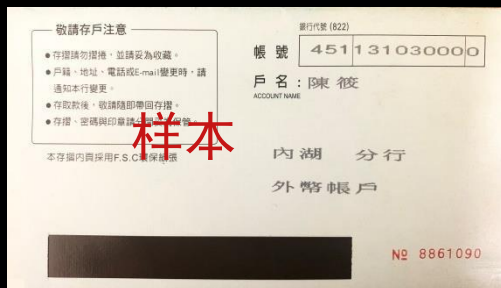

B 手持存折(连同头像一同拍摄)



银行文件说明：

您需要上传**银行卡/存折**照片

- A. 银行存折 / 银行卡正反面照片
- B. 手持身份证或护照(连同头像一同 拍摄)

上传完毕后，请耐心等待审核结果。
一旦审核通过，即可立即使用对于的
出入金管道。

备注：此动作为了配合国际反洗黑
钱法以及避免您的账户/资金被盜
用

用户信息

Global Femic Service

客服邮箱 公告 中文 USER

控制台 个人资料 交易账号 资产管理 跟单社区

用户信息 财务信息 安全设置 上传资料

USER

邮箱: user@gmail.com 状态: 已实名

详细信息

国家: Taiwan 真实姓名: USER

证件号码: 123 手机号: 123

邮寄地址: user@gmail.com 性别: 女

已上传证件资料

INTERNATIONAL PASSPORT

dreamstime.com

说明:

1. 选择**个人资料**，单击**用户信息**
2. 可查阅已审核的**详细信息**

The background of the image is a dark teal color with a faint, glowing grid pattern. Overlaid on this grid are various financial data visualizations, including a candlestick chart with green and red bars, a red line graph, and a dashed blue line. Faint numerical values like '0.35', '0.15', '16831800', '+1.89%', and '1834133' are scattered across the background, suggesting a financial or trading context.

交易账户

我的

交易 帐号

(开户)

Global Femic Service

客服邮箱 公告 中文 USER

控制台 个人资料 交易账号 资产管理 跟单社区

我的交易账号 交易历史 我的持仓

添加账户

添加账号 >>

开启交易账号

风险提示

1. 外汇和差价合约交易属于高风险保证金交易，仅适用于有能力承担损失风险的个人及机构投资者。阁下在做决定之前，应该谨慎考虑自身的投资目标、财务状况、经济状况等。

2. Global Forex Service可提供杠杆率高达500:1的外汇交易账户，但高杠杆意味着高收益与高风险并存，小幅的价格浮动可能引起账户资产净值的较大波动，所以杠杆交易具有高风险。

3. 为保证客户权益，Global Forex Service不支持代理代客操盘。由于外汇市场的风险性，所有Global Forex Service的客户均被要求自己本人操作自己的交易账户。Global Forex Service将视同于客户本人所进行的交易，客户账户所产生的任何损失均由客户本人承担。Global Forex Service不会同任何代客理财机构合作，Global Forex Service也不会为任何代客理财机构提供任何形式的担保。

4. 任何EA都具有不确定性，因此如果您选择EA交易，请自行承担风险。Global Forex Service对您使用EA交易程序保持中立，Global Forex Service不会为您推荐或反对任何EA，也不会为您的EA交易提供任何形式的担保。

选择账号组

选择账号组

开启交易账号

风险揭示书

其他事宜

1. 本协议为甲乙双方合作的基础。

2. 本协议由甲乙双方法定代表人或授权代理人签署并加盖公章或合同专用章后生效。与本协议中所涉及的交易账户结算凭据、银行转账记录等文件，均作为本协议的组成部分。

3. 代理相关政策声明

若乙方作为平台的代理客户，应从客户资金安全的角度出发考虑，若乙方存在刻意刷单，导致客户爆仓或造成损失，与平台无关。若乙方存在其他违规行为，平台有权取消其代理资格，并追究其法律责任。

4. 本协议未尽事宜，由甲乙双方协商，以书面形式签订补充协议或出具函件。补充协议与有关函件，与本协议具有同等法律效力，与本协议具有同等法律效力。

我已阅读

说明：

1. 选择交易帐号，单击我的交易帐号，可查询并添加交易账户
2. 单击添加帐号
3. 选择帐号组并点击开启交易帐号
4. 阅读风险提示书，单击我已阅读

我的

交易 帐号

(修改密码)

Global Femic Service

客服热线 公告 中文 USER

控制台 个人资料 交易账号 资产管理 跟单社区

我的交易账号 » 交易账号 » 我的交易账号

交易账号

修改交易账号密码

密码类型

修改观摩密码

新密码

确认新密码

安全密码

确定

1

修改交易账号密码 修改杠杆

\$ 2355.59

余额

● 账号	
● 信用金	\$ 0
● 杠杆	1:500
● 开户时间	2023-03-06 04:56:08
● 状态	启用

添加账户

添加账户 >

Chat with us

说明:

1. 选择需要修改的**交易帐号**，单击
2. **修改交易账号密码**，可修改交易
账户
3. 选择**修改观摩密码/修改交易密
码**
4. 输入**新密码**
5. 输入**安全密码**后点击**提交**

*交易密码登录后可以进行交易，观
摩密码登录后只能查看交易信息

我的

交易 帐号

(修改杠杆)

Global Femic Service

控制台 个人资料 交易帐号 资产管理 跟单社区

我的交易帐号 » 交易帐号 » 我的交易帐号

交易帐号

\$ 2355.59
余额

修改交易帐号名称 修改杠杆

添加账户

添加账户 »

Chat with us

修改杠杆

杠杆

1:500

1:100
1:200
1:300
1:400
1:500

时间 2023-03-06 04:56:08 启用

说明:

1. 选择需要修改的交易帐号，单击
2. 修改杠杆
3. 选择需要的杠杆
4. 点击提交

交易历史

Global Femic Service

客服邮箱 公告 中文 USER

控制台 个人资料 交易账号 资产管理 跟单社区

我的交易账号
交易历史
我的持仓

交易历史
我的交易历史

188888

2022-12-13 2023-03-13 搜索 添加筛选条件

交易账号	订单号	产品	手数	方向	盈亏	平仓时间
188888	7214106	XAUUSD.s	0.1	卖	1.5	2023-03-06 06:49:22
188888	7214102	XAUUSD.s	0.1	卖	1.8	2023-03-06 06:49:19
188888	7214110	XAUUSD.s	0.1	卖	0.9	2023-03-06 06:49:17
188888	7214111	XAUUSD.s	0.1	卖	1.1	2023-03-06 06:49:13
188888	7214112	XAUUSD.s	0.1	卖	1.2	2023-03-06 06:49:09

< 1 >

说明：

1. 选择交易帐号，单击交易历史
 2. 选择日期，单击搜索
- *可以点击添加筛选条件

我的持仓

Global Femic Service

客服邮箱 公告 中文 USER

控制台 个人资料 交易账号 资产管理 跟单社区

我的交易账号
交易历史
我的持仓

我的持仓

我的当前持仓列表

188888

订单号	产品	方向	手数	建仓时间	建仓价	止盈/止损	盈亏
7214123	GBPUSD.s	买	0.1	2023-03-06 05:36:45	1.2046000000000001	0-0	-202.9
7214510	XAUUSD.s	买	0.5	2023-03-06 06:49:39	1854.89	0-0	-2089.5
7214511	XAUUSD.s	买	0.01	2023-03-06 06:49:51	1854.87	0-0	-41.77

说明：

1. 选择交易帐号，单击我的持仓
2. 查阅持仓列表



设置MT5

登录MT5:

电脑

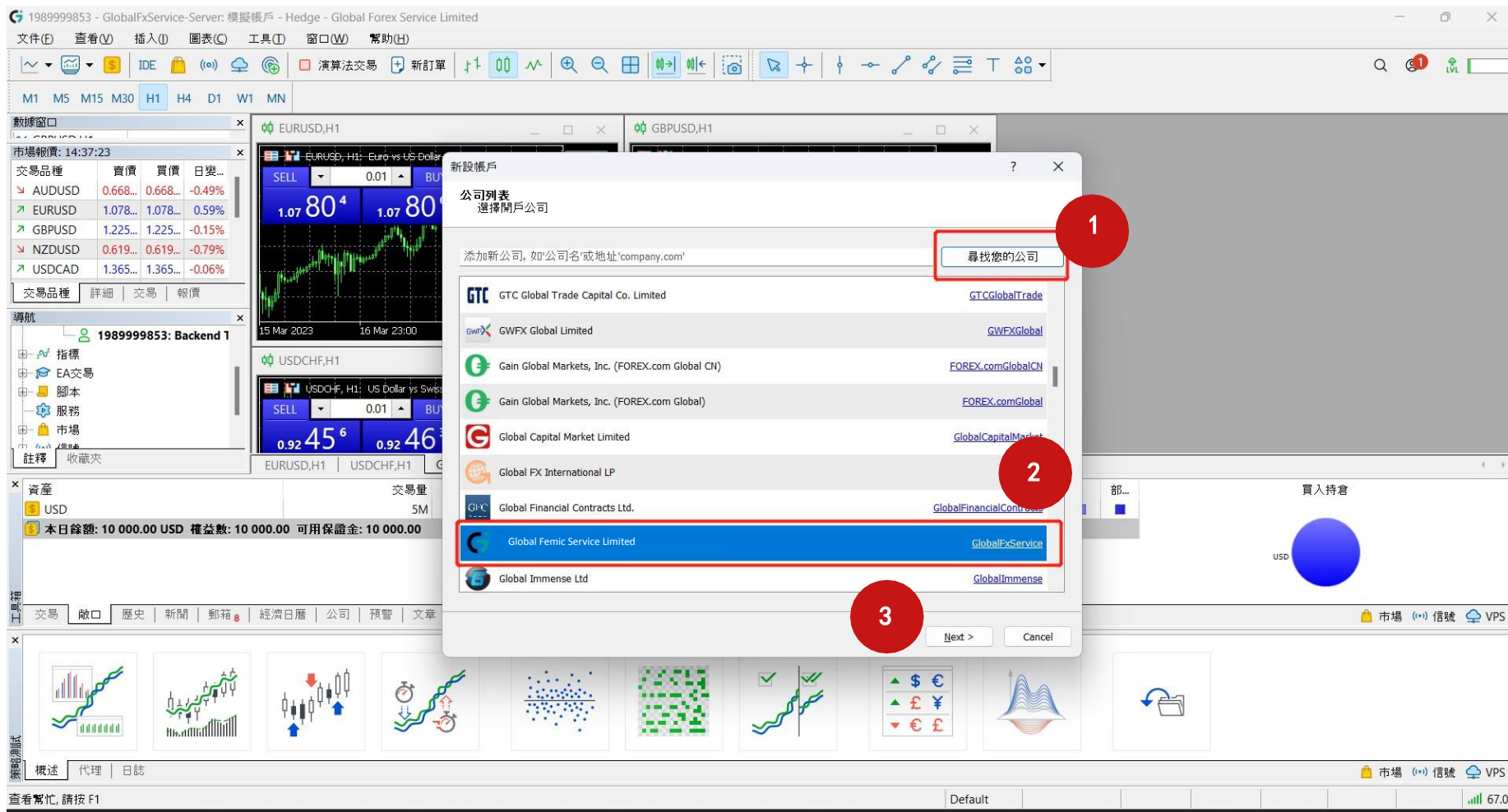

说明:

MT5桌面

1. 安装并打开程序，文件选择**开户**，输入“Global Forex Service Limited”，然后单击**寻找您的公司**
2. 在下面的列表中选择**Global Forex Service Limited**
3. 点击**下一步**

登录MT5:



新設帳戶: Global Femic Service Limited

開設帳戶
交易真實或虛擬貨幣, 獲取交易經驗

☐ 開設一個類比帳戶, 以無風險的方式交易虛擬貨幣
類比帳戶能夠使您瞭解有關股票交易所的交易並測試您的策略。因此, 當您使用真實虛擬貨幣時無需承擔任何風險。

☐ 開設一個真實帳戶進行即時交易
真實帳戶需要額外的身份證明。您將需要提供身份證明檔的副本。

☒ 連接現有交易帳戶

登錄名:

密碼:

伺服器:
GlobalFxService-Demo
GlobalFxService-Server

< Back Finish Cancel

说明:

MT5桌面

4. 于连接现有交易账号输入您的**登录名称和密码**
5. 选择您的**伺服器**选项
6. 点击**完成**

注意: 伺服器请选择
GlobalFxService-Server

登录MT5:

电脑

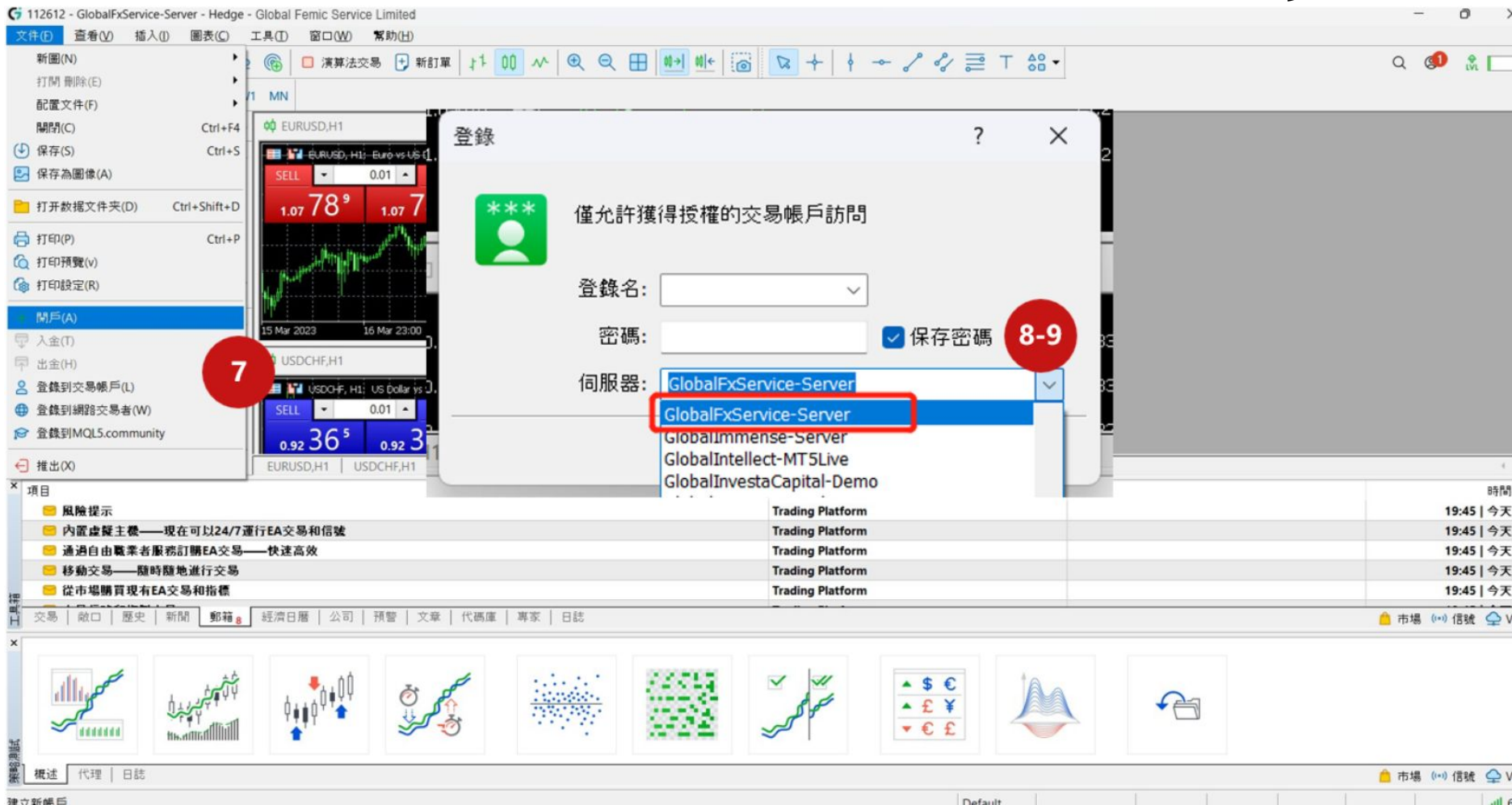

说明:

MT5桌面

7. 选择文件，单击**登录到交易账户**(L)
8. 输入您的**登录名称**和**密码**
9. 选择您的**伺服器**选项

注意： 伺服器请选择
GlobalFxService-Server

创建模拟账号：

电

说明：

MT5桌面

1. 安装并打开程序，文件选择**开户**，输入“Global Forex Service Limited”，然后单击**寻找您的公司**
2. 在下面的列表中选择**Global Forex Service Limited**
3. 点击**下一步**

注意： 伺服器请选择
GlobalFxService-Server，
GlobalFxService-Demo于2022年11
月1日起已暂停服务

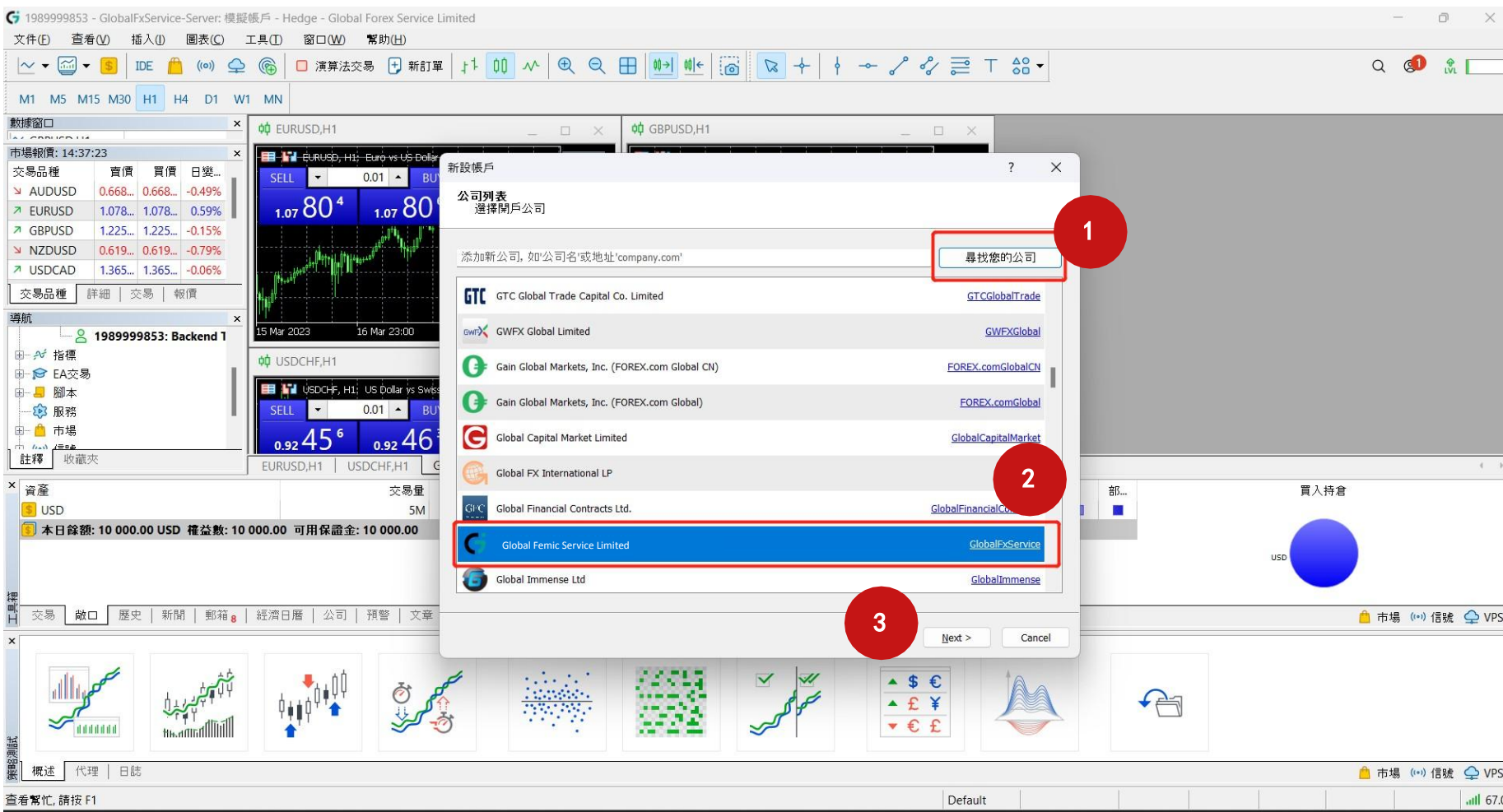

创建模拟账号：



新設帳戶: Global Femic Service Limited ? X

開設帳戶
交易真實或虛擬貨幣, 獲取交易經驗

4

☒ 開設一個類比帳戶, 以無風險的方式交易虛擬貨幣
類比帳戶能夠使您瞭解有關股票交易所的交易並測試您的策略。因此, 當您使用真實虛擬貨幣時無需承擔任何風險。

☐ 開設一個真實帳戶進行即時交易
真實帳戶需要額外的身份證明。您將需要提供身份證明檔的副本。

☐ 連接現有交易帳戶

登錄名:

密碼:

伺服器: GlobalFxService-Demo

< Back Next > Cancel

说明:

MT5桌面

4. 点击开设一个类比账户

创建模拟账号：



新設帳戶: Global Femic Service Limited

開設一個模擬帳戶

類比帳戶可以無風險地使用虛擬貨幣進行交易和學習

第一個名字: User

第二個名字: Test

電子郵件: user@gmail.com

行動電話號碼: +886 Taiwan 0983309999

5

☒ 使用鎖倉交易

伺服器: GlobalFxService-Server

帳戶類型: Demo-Standard-Hedge

入金金額: 5000 USD, 虛擬貨幣將被存入您的帳戶

杠杆: 1:500 交易商將提供虛擬信貸資金用於交易



我同意開設帳戶和資料保護政策的條款和條件

7

< Back

Next >

Cancel

说明:

MT5桌面

4. 输入**基本信息**
5. 选择**伺服器**，**账户类型**与**金额**
6. 点击**同意条款**后
7. 点击**下一步**即可生成模拟账号

The background of the image is a dark teal color with a faint, glowing grid pattern. Overlaid on this grid are various financial data visualizations, including a bar chart with blue bars, a red line graph, and a dashed blue line. Faint numbers like '0.35', '0.15', '16831800', '1834133', and '+1.89%' are visible in the background, suggesting a financial or data analysis context.

资产管理

资产管理：

存

Global Femic Service

客服邮箱 公告 中文 USER

控制台 个人资料 交易账号 资产管理 跟单社区

存款

1

存款记录

提款

提款记录

转账记录

存款

- 1、存款时间：24/7，一般1-5分钟内自动到账，到账速
- 2、最高单笔存款额度取决于入金通道。在线支付的汇
- 3、为了保证您的资金能够尽快到达账户，请在支付成
- 4、在您当前选择的网银支付过程中，未有您所持有的银行卡/银行账号图标或提示“商家单笔最大限额”时，请选择另一网银支付。如还无法入金，请联系在线客服。

通道名称

Perfect Money (USD)

存款账号

Trade Account

存款金额 (美元)

9999

当前汇率

USD:USD 1:1

实付金额

9999 USD

继续

3

说明：

1. 选择**资产管理**，单击**存款**
2. 选择您的**通道名称**、**存款帐号**，
输入**存款金额**
3. 单击**继续**

***存款账号可以选择钱包/交易账号，存款至交易账号将会直接入金到账号**

资产管理：

存

Global Femic Service

客服邮箱 公告 中文 USER

控制台 个人资料 交易账号 资产管理 跟单社区

款

4



即将支付，请确认支付信息

订单号：

2023030904042036720208

支付金额：

以第三方平台金额为准！9999.00

前往支付

取消存款

5

Perfect Money® 付款凭证

安全转账

支付给： U37950037 (Global Forex Service Limited)

数目： 9999.00 USD

账户类型： 未验证, 7.4 Trust Score point(s)

信用等级： 正常，无拖欠款

请选择所需的付款方式：



☒ Perfect Money account
从现有的Perfect Money账户支付



☐ 电子凭证/预付卡
使用Perfect Money电子代金券支付



☐ 加密货币
Pay with your favourite crypto currency

6

付款

取消付款

说明：

4. 单击前往支付
5. 选择付款方式
6. 点击付款

资产管理：

存款记录

Global Femic Service

客服邮箱 公告 中文 USER

控制台 个人资料 交易账号 资产管理 跟单社区

存款
存款记录
提款
提款记录
转账记录

存款记录

开始日期 结束日期 请选择状态 搜索

订单号	存款金额 (美元)	金额	注资类型	交易账号	创建时间	状态
2023030904042036720208	9999	9999	Perfect Money (USD)		2023-03-09 04:04:21	支付中
2023030808444888395933	100	100	Tether (USDT)		2023-03-08 08:44:49	存款成功
2023030603265237276814	2000	2000	Tether (USDT)		2023-03-06 03:26:52	存款成功
2023030602564185304687	1000	1000	Tether (USDT)		2023-03-06 02:56:42	存款成功
2023022404113436375920	100	100	Perfect Money (USD)		2023-02-24 04:11:34	支付失败

< 1 >

说明：

1. 选择**资产管理**，单击**存款记录**
2. 选择您的**开始日期**、**结束日期**、**状态**
3. 单击**搜索**

资产管理：提

Global Femic Service

客服邮箱 公告 中文 USER

控制台 个人资料 交易账号 资产管理 跟单社区

提示：

为方便您的提款，请先绑定银行卡/银行卡号。

提款时间为客户提交提款申请后1-2个工作日内受理。

如果当前账户有持仓，为保证持仓订单不因出金而被强平，请出金额度与账户余额有偏差。

- 存款
- 存款记录
- 提款
- 提款记录
- 转账记录

1

2

提款账号

通道名称

提款金额（美元）

请输入存款金额

安全密码

请输入您的安全密码

申请提款

3

说明：

1. 选择资产管理，单击提款
2. 选择您的提款帐号、通道名称，
输入提款金额及安全密码
3. 点击申请提款

* 提款账号可以选择钱包/交易账号，
金额将会直接从账号出金

*提款通道必须与入金的通道一致

资产管理：

提记录

Global Femic Service

客服邮箱 公告 中文 USER

控制台 个人资料 交易账号 资产管理 跟单社区

- 存款
- 存款记录
- 提款
- 提款记录
- 转账记录

开始日期 结束日期 请选择状态 搜索

银行卡/银行账号	收款银行	申请额度(\$)	手续费	实转金额	申请时间	备注	状态
123123123	USDT	100	1	99USDT	2023-03-09 07:27:06		提交申请
123123123	USDT	300	1	299USDT	2023-03-08 08:45:32	test	审核通过
123123123	USDT	550	1	549USDT	2023-03-06 03:25:38	TEST	提款成功

< 1 >

说明：

1. 选择**资产管理**，单击**存款记录**
2. 选择您的**开始日期**、**结束日期**、**状态**
3. 单击**搜索**

资产管理：转

Global Femic Service

1

转账

选择转账类型

转账金额

可转账金额: \$0

备注

必填写备注

安全密码

必填写安全密码

确定

转账

个人资料

OnlineTrade

\$1250

可用余额

可提现金额

交易账号

\$10097.67

113006

\$2355.59

206201

交易平台下载

电脑端

iOS端

ANDROID端

说明:

1. 于控制台选择**转账**，选择**转账类型**（**现金钱包转入交易账户/交易账户转入现金钱包**）
2. 选择您的**转账帐号**，输入**提款金额**，**备注及安全密码**
3. 点击**确定**

*备注可以填写“_”

资产管理：

转记录

Global Femic Service

客服邮箱 公告 中文 USER

控制台 个人资料 交易账号 资产管理 跟单社区

- 存款
- 存款记录
- 提款
- 提款记录
- 转账记录

转账记录

现金钱包与交易账号的资金流水记录

现金钱包转入交易账户 交易账户转入现金钱包

开始日期 结束日期 搜索

金额	交易账号	发生时间	状态	备注
1000	188888	2023-03-06 03:28:22	转账成功	user@gmail.com

< 1 >

说明：

1. 选择**资产管理**，单击**转账记录**
2. 选择您的**现金钱包转入交易账户**，或**交易账户转入现金钱包**
3. 选择您**开始日期**、**结束日期**，点击**搜索**

The background is a dark teal color with a faint, glowing grid pattern. Overlaid on this are several semi-transparent financial charts. On the left, there's a candlestick chart with green and red bars. In the center, there's a line chart with a red line and a dashed blue line. To the right, there's another candlestick chart. Various numbers are scattered across the background, including '0.35', '0.15', '16831800', '1834133', and '+1.89%'.

跟单社区

信号源列表

Global Femic Service

客服邮箱 公告 中文 USER

控制台 个人资料 交易账号 资产管理 跟单社区

信号源列表 跟单社区







搜索

信号源列表

投资概括

详情

申请信号源

信号源头像	信号源名称	最小跟单资金	总盈利	信号评级	跟单人数	跟单总资产	分割模式	操作
	Mike	\$2000	\$43342.58	1	10	\$0	HWM分割(20%)	详情
	Louie	\$100	\$2695.95	1	0	\$0	HWM分割(10%)	详情
	Schoolchild	\$2000	\$8394.2	1	28	\$67584.65	HWM分割(20%)	详情
	dr trading academy (lowrisk)	\$100	\$27.42	1	23	\$0	HWM分割(30%)	详情
	ForexQ	\$500	\$3551.7	0	46	\$27009.43	HWM分割(10%)	详情
	Onsager	\$500	\$850.54	0	37	\$21697.79	HWM分割(10%)	详情

说明:

1. 选择跟单社区，单击信号源列表
2. 信号源列表，查看现有可跟随的信号源
3. 点击查看信号源详细详情
4. 点击申请成为信号源之一

申请成为信号源列表

Global Femic Service

客服邮箱 公告 中文 USER

控制台 个人资料 交易账号 资产管理 跟单社区

信号源列表 跟单社区

搜索名称 搜索

信号源列表

申请信号源

确定要申请成为信号源?

选择申请信号源的账号

113006

确定

信号源头像 信号源名称

	Mike
	Louie
	Schoolchild
	dr trading academy (lowrisk)
	ForexQ
	Onsager

分别模式	操作
HWM分润(20%)	详情
HWM分润(10%)	详情
HWM分润(20%)	详情
HWM分润(30%)	详情
HWM分润(10%)	详情

Chat with us

说明:

1. 选择跟单社区，单击信号源列表
2. 点击申请成为信号源之一
3. 选择MT5 账号
4. 点击确认即可申请

信号源详细详情



控制台 个人资料 交易账号 资产管理 跟单社区

Nana
最后更新时间: 2023-02-17 04:26:05



最小跟随资金
\$1000

跟随人数
13

跟随总资金
\$100000

投资

余额	\$ 12312	净值
总盈亏	\$ 4354.9	总手数
平均盈亏	\$ 14.66	总亏损
总盈利	\$ 4397.14	亏损交易
盈利交易	279次	平均亏损
平均盈利	\$ 15.76	最大亏损
最大盈利	\$ 299.4	平均持仓

投资

确认投资 VICTORY?

206201

当前余额\$2355.59 信用金\$0 杠杆1:500

资金比例下单
跟单账号总余额 / 信号源账号总余额 = 跟随倍数

手数倍率
例如信号源的资金是1万美金, 下单1手, 您的资金为1000美金, 您设置0.1倍, 您的跟单手数为0.1手。

固定手数下单
例如您设置为0.5手, 信号源下单1手, 您的跟随手数为0.5手

正向跟随
与信号源做单方向一致, 信号源做多, 跟随做多; 信号源做空, 跟随做空。

反向跟随
与信号源做单方向相反, 信号源做空, 跟随做多; 信号源做多, 跟随做空。

取消 确定

说明:

- 3. 单击**投资**
- 4. 选择**交易账户**、**跟随模式**
- 5. 单击**确定**

5

投资概括

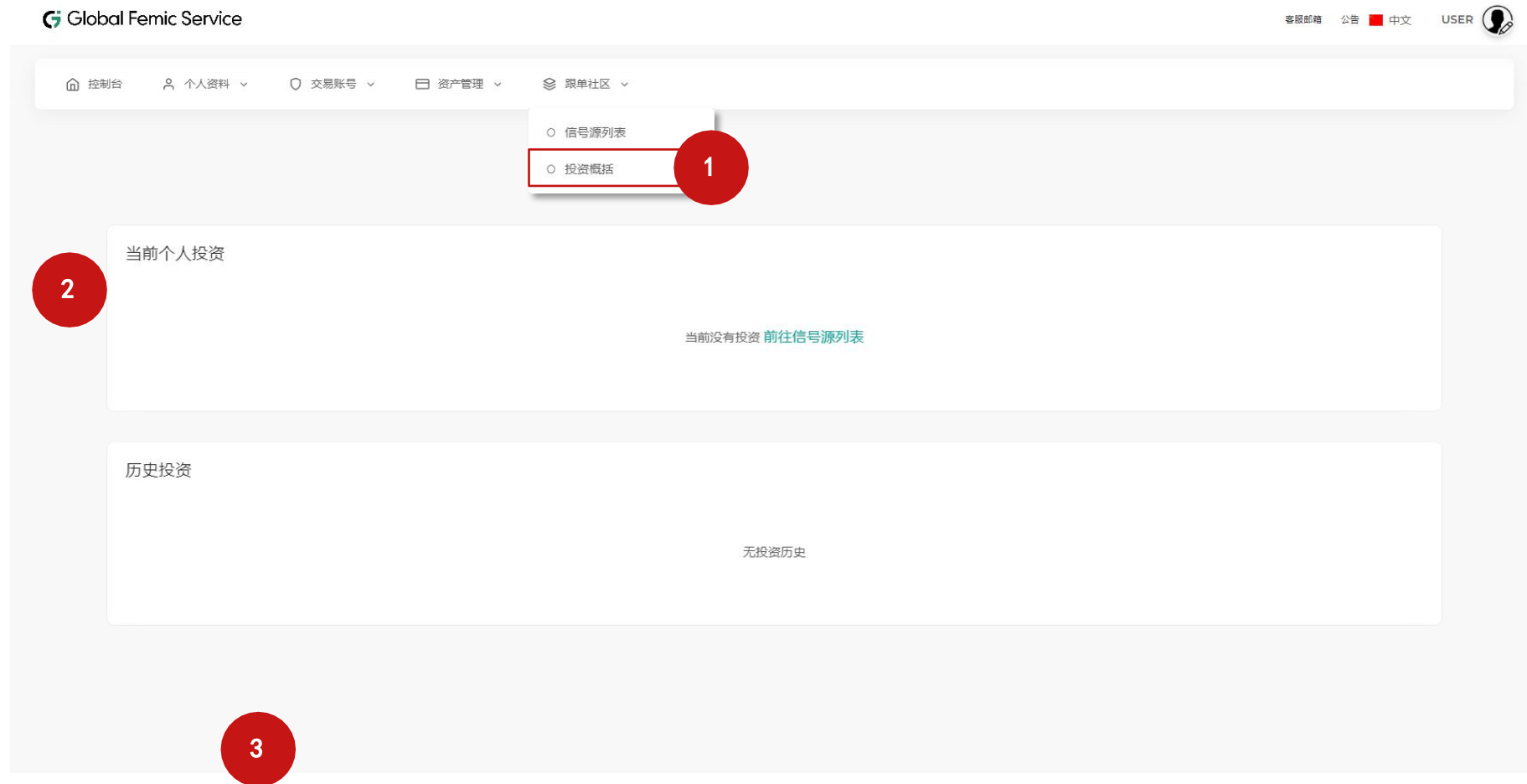

说明:

1. 选择跟单社区，单击投资概括
2. 查阅当前投资 / 投资历史

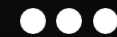

感谢您的选择



www.gfs-markets.com